PRESENTATION MISSION PROCH'EMPLOI
DISPOSITIF REGIONAL
REGION HAUTS DE FRANCE

MARS 2019

PROCH'EMPLOI: PRESENTATION

2016 - UN CONSTAT EN REGION HAUTS DE FRANCE

- Un taux de chômage en Région qui approche les 13 % (Moyenne de 10 % pour la France Métropolitaine) – Une des Régions avec un taux de chômage le plus élevé

- 1 recrutement sur 3 est jugé difficile à pourvoir par les entreprises (enquête BMO de Pôle Emploi).

- La Région acteur du développement économique dans les territoires.

UNE NECESSITE

- **TROUVER LA MAIN D'ŒUVRE DISPONIBLE ET QUALIFIEE POUR PERMETTRE AUX ENTREPRISES DE POURSUIVRE LEUR DEVELOPPEMENT**
- **PROPOSER LES OFFRES D'EMPLOI QUI BENIFICIERONT AUX DEMANDEURS D'EMPLOI DE LA REGION**
- **REPONDRE AUX BESOINS D'ADAPTATION AUX POSTES DE TRAVAIL**

PROCH'EMPLOI: PRESENTATION

- Dispositif lancé le 5 janvier 2016 par le Président Xavier Bertrand
- Mise en place du numéro vert 0.800.02.60.80 pour les demandeurs d'emploi et les entreprises qui souhaitent recruter
- Proch'Emploi = un outil territorial une réponse de proximité pour les entreprises et une action complémentaire à celle des autres acteurs de l'emploi et de la formation du territoire
- Deux clefs d'entrée: entreprises et demandeurs d'emploi

ENJEUX

- **ACCOMPAGNER LES ENTREPRISES ET RÉPONDRE A LEURS BESOINS EN TERME DE RECRUTEMENT ET DE FORMATION**
- **ACCOMPAGNER LES DEMANDEURS D'EMPLOI MOTIVÉS À TROUVER UNE SOLUTION VERS L'EMPLOI**

ORGANISATION DU DISPOSITIF

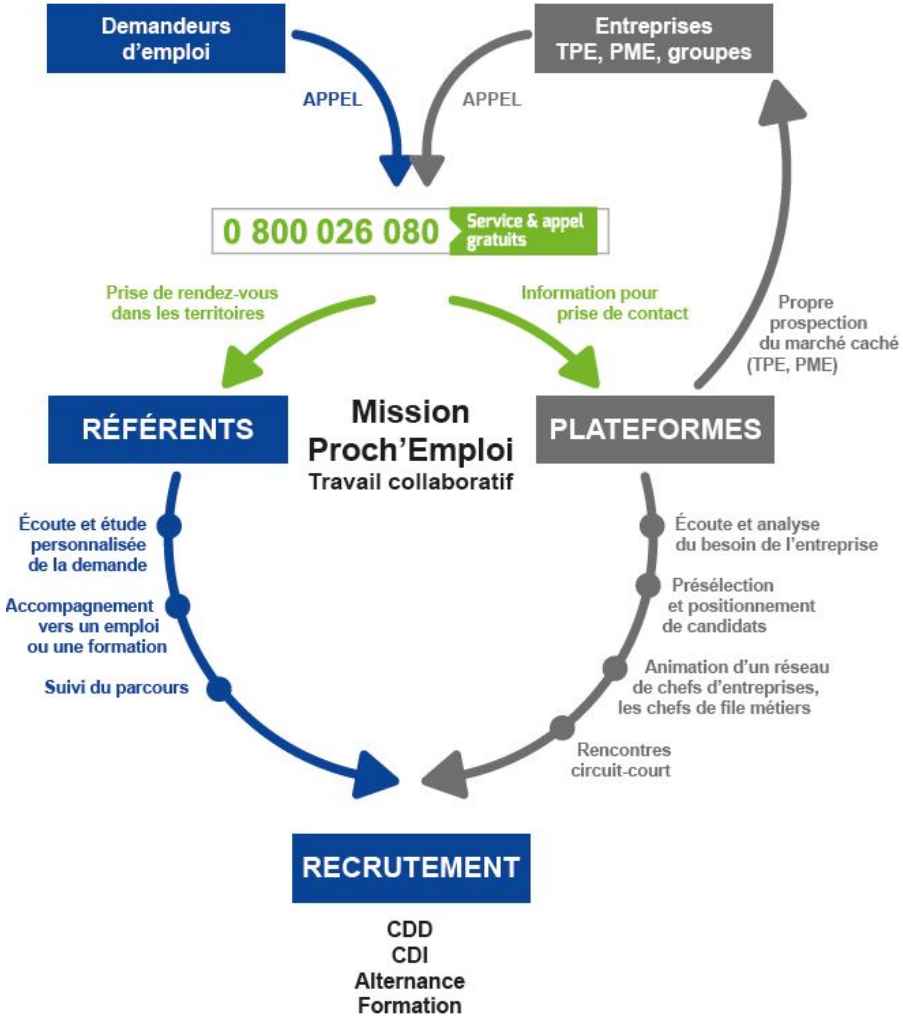

LES PLATEFORMES TERRITORIALES PROCH'EMPLOI EN LIEN AVEC LES ENTREPRISES

Un outil décliné dans les territoires
Les plateformes territoriales Proch'Emploi en lien avec les entreprises

Abbeville
Amiens
Arras
Beauvais
Béthune
Boulogne-sur-mer
Calais
Cambrai
Compiègne
Creil
Douai

Dunkerque
Hazebrouck
Lille
Lens Liévin Hénin Carvin
Maubeuge
Montreuil
St Quentin
St Omer
Soissons
Valenciennes

⇒ **21 plateformes Proch'Emploi, en lien avec les entreprises en HDF**

LES MISSIONS DES PLATEFORMES TERRITORIALES PROCH'EMPLOI EN LIEN AVEC LES ENTREPRISES

- collecter "les offres cachées" dans les TPE-PME, pour proposer des candidats demandeurs d'emploi présélectionnés aux chefs d'entreprise et **traiter les demandes des entreprises** qui ont appelé le numéro vert Proch'Emploi.

- **mobiliser des "chefs de file métier"**, dirigeants d'entreprise ou DRH, afin qu'ils soient les ambassadeurs de Proch'Emploi, qu'ils promeuvent leurs métiers et créent une synergie en faveur de l'emploi dans leur territoire.

- **animer les "circuits-courts" Proch'Emploi**. Ces réunions informelles et conviviales entre demandeurs d'emploi jeunes et chefs d'entreprises sont organisées tous les deux mois dans le but pour ces jeunes d'instaurer un dialogue avec des chefs d'entreprises, de leur demander des conseils, mais aussi de se constituer un réseau de professionnels qui pourront les accompagner.

1 540 appels des entreprises
6 871 entreprises visitées
11 667 postes

6 236 postes pourvus par des DE

DES PLATES-FORMES PROCH'EMPLOI, OUTILS DE DÉVELOPPEMENT ÉCONOMIQUE

Une co-gouvernance plurielle (élus et chefs d'entreprises) : interface entre les niveaux territorial et régional

Un réseau de chefs d'entreprises impliqués, représentatif du tissu local : aujourd'hui 850 chefs de file (ambassadeurs) engagés

Une plus-value sur les territoires : accompagnement des PME et TPE et en particulier sur les offres de recrutements du marché caché (60% marché caché)

Qu'est ce qu'une plate-forme territoriales Proch'emploi?

- Une plateforme territoriale : 2 à 3 collaborateurs recrutés et hébergés par des structures porteuses (CCI, MDE, communautés d'agglomérations…).
- Co-financement de la plateforme : 80% par la Région (financement des rémunérations et charges salariales inhérentes) et 20% par la structure porteuse (prise en charge les frais de mission et des frais de fonctionnement).

PROCH'EMPLOI:
LES AUTRES MISSIONS

- L'accompagnement des grands comptes
- Le facebook régional de l'emploi
- Les aides à la reprise d'emploi.

ACCOMPAGNEMENT DES GRANDS COMPTES

Moyens déployés par la mission Proch'emploi :

- Déploiement d'une offre de service spécifique grands comptes
- Mise en place d'une organisation interne de réponse à cette thématique

Bilan chiffré des partenariats :

- **50 partenariats opérationnels** avec des grands comptes ET des Branches Professionnelles
- **Dont 10 conventions de partenariats signées et animées en inter-direction** (DFP, DAEn et Dir A) par la mission Proch'emploi : ENGIE, Mac Donald's, Burger King, Coriolis, CGPME - Saint Gobain Développement, O2, ADECCO,,,,

LES AIDES A LA REPRISE D'EMPLOI EN REGION HAUTS DE FRANCE

- **AIDE AU PERMIS DE CONDUIRE**
- **AIDE AU TRANSPORT AUX PARTICULIERS**
- **AIDE A LA GARDE D'ENFANTS**
- **EN ROUTE POUR L'EMPLOI – PRÊT D'UN VEHICULE**